

Viernes 17 de Abril

LA RAMBLA EL MERCADO DE LA BOQUERÍA

> La Rambla es una A..... que comienza en la Plaza de C..... y acaba en el P..... . A la derecha, está el barrio del R..... y a la izquierda está el barrio G..... .

> En la Rambla puedes ver (coche les bonnes réponses)

- kioscos de prensa □ kioscos de flores □ kioscos de animales □ un ayuntamiento
- cafeterías □ artistas callejeros □ un río □ un parque □ restaurantes □ un teatro
- el campo □ un hospital □ una parada de metro □ un mosaico en el suelo.



> ¿Cómo se dice « mercado » en catalán ?:

.....

> Escribe el nombre español de las frutas o verduras que aparecen en la foto o que ves en el mercado.



> Relaciona los elementos siguientes

- La panadería •
- La carnicería •
- La pastelería •
- La pescadería •
- La frutería •
- La farmacia •
- Le primeur •
- La pharmacie •
- La boulangerie •
- La pâtisserie •
- La boucherie •
- La poissonnerie •



> Haz preguntas a los comerciantes del mercado.

Para comunicar, utiliza :

« ¡Hola ! Perdone. Tengo que contestar a algunas preguntas, ¿ me puede ayudar ? »

1.« ¿ Cuánto cuesta un kilo de jamón serrano ? »



.....



2.« ¿ Cuánto vale medio kilo de naranja ? »

.....

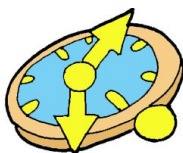

3. « ¿ A qué hora abre y cierra el mercado de la Boquería ? »

.....

(abre = ouvre / cierra = ferme)

EL BARRIO GÓTICO

On l'appelle « Quartier gothique », pourtant il est le résultat d'une superposition de plusieurs époques et n'est donc pas entièrement de style gothique.

Comment s'appelait la colonie romaine sur laquelle a été construite Barcelone ?

.....

Quelles traces reste-t-il de l'époque romaine ?

.....

.....

> De quoi s'agit-il ? Complète les bulles.



La farola *lampadaire* es de
Estamos en la Plaza



La
La façade est de style
mais a été construite au siècle

Le Palau de la G...N...R...L...T...T
C'est le siège du de la
C.....



Restes de.....

Statue de Ramón Berenguer,
C..... de Barcelone au
XIIe.s.

Barcelona s'appelle aussi
la « C.....
C..... »

«Ici (Barcelone) est où tout a commencé ...
C'est où j'ai réalisé jusqu'où j'arriverai.»
Picasso

EL MUSEO PICASSO

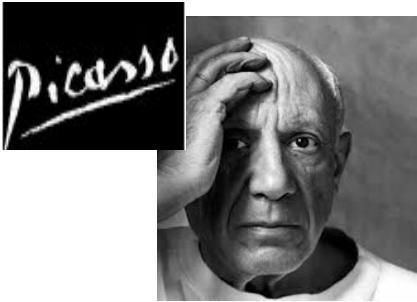

Né à Malaga, dans le sud de l'Espagne, il est l'un des peintres les plus importants du XXe siècle. Il a vécu à Barcelone de 1895 à 1904, avant de se fixer définitivement en France. Cependant, il s'est toujours considéré espagnol et même catalan. Curieux et innovant, il a sans cesse fait évoluer sa peinture. Son œuvre parle de tout : ses épouses, ses enfants, la corrida, la politique, l'Espagne ...

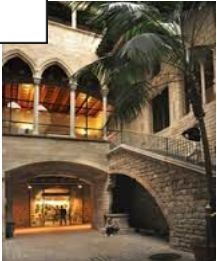

➤ **El museo**

- ¿ En qué calle se sitúa el museo ?
- ¿ Fecha de inauguración ?
- ¿ En qué tipo de edificio está el museo ?
-
-

➤ **Pablo Picasso**

- ¿ Quién es ?
 - un escultor
 - un arquitecto
 - un pintor
 - un escritor
 - un dibujante
 - un músico
- Da su nombre y sus dos apellidos :
- ¿ Fecha y lugar de nacimiento ?.....
- ¿ Fecha y lugar de muerte ?
- ¿ A qué edad Picasso comienza la pintura ?.....
- ¿ Qué pintores influenciaron a Picasso?
-
- ¿ Cuáles son los temas preferidos de Picasso? (voir texte ci-dessus)
-
- Escribe dos grandes períodos de la obra de Picasso, sus fechas y relaciona con los temas.
 - période de à • • felicidad, sentimentalismo
 - période de à • • miseria, muerte, pobreza
- ¿ Qué estilos artísticos adopta ?
 - impresionismo
 - surrealismo
 - cubismo



Durante la visita, busca los cuadros siguientes y responde a las preguntas.

➤ Sala 3

Título :

Fecha :

Dimensiones :



Quel âge avait Picasso quand il a peint ce tableau ?

Quatre personnes sont représentées. Qui sont-elles ?

Picasso joue sur les oppositions, les contrastes. Lesquelles ?

A quel courant artistique appartient ce tableau ?

- realismo
- surrealismo
- cubismo

➤ Sala 7

Où ce tableau a-t-il été peint ? Que représente-t-il ?

.....
.....
.....

Quelles sont les couleurs principales utilisées ?

.....
.....

Quelle technique a-t-il utilisée ?

- pointillisme ou divisionnisme
- aquarelle

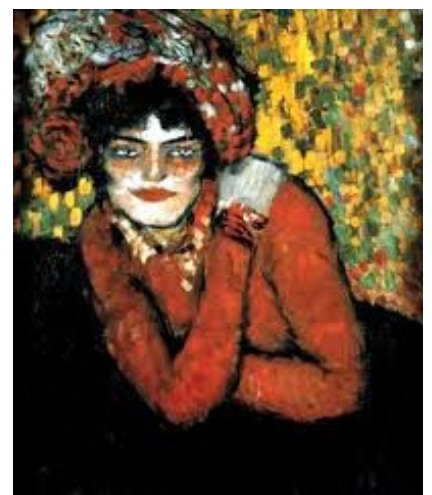

Título :

Fecha :

➤ **Sala 8**



A quelle période de l'œuvre de Picasso appartient ce tableau ?

.....

Entoure les mots qui caractérisent le mieux ce tableau

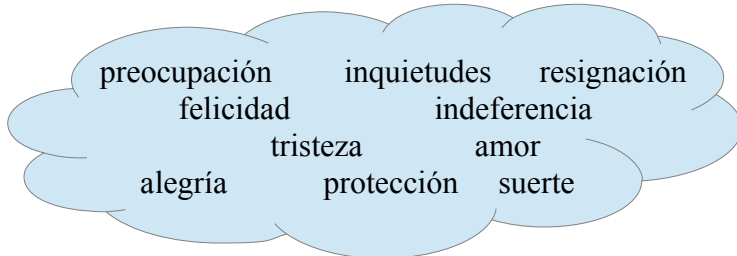

Título :
Fecha :



A quelle période de l'œuvre de Picasso appartient ce tableau ?

.....

Cette femme revêt un voile léger traditionnellement porté en Espagne par les femmes catholiques lors des messes.
Comment appelle-t-on ce voile ?

- una mantilla un pañuelo de cuello un sombrero

Entoure les mots qui caractérisent le mieux ce tableau



Título :
Fecha :

La ira *la colère*

➤ Cita un cuadro que evoca directement la ciudad de Barcelona :

.....

➤ **Sala 12**



Picasso s'inspire d'un grand peintre espagnol.
De qui s'agit-il ?

.....

Quelles couleurs prédominent ? Réponds en espagnol

.....

Combien de temps Picasso mettra pour faire cette série ?

.....

Quelles différences avec le tableau qui inspira Picasso ?

- le format horizontal
- le style pictural
- l'importance du peintre
- la lumière
- le titre
- le nombre de personnages

Título :

Fecha :



A quel style ou courant artistique appartient ces œuvres ?

- surrealismo
- cubismo
- realismo
- impresionismo

Surréalisme :

Mouvement artistique qui explore ce qui va au-delà du réel, en particulier le monde des rêves.

Cubisme :

Courant artistique dans lequel les sujets sont représentés sous des formes géométriques.

➤ **Tu opinión**

Tu as pu découvrir de nombreuses œuvres. ¿ La que más te gusta ? Remplis sa carte d'identité et explique ton choix.



Título :

Fecha :

Pourquoi ce choix ? Qu'as-tu aimé dans cette œuvre ?

.....
.....
.....